GK Akustik gelocht mit Fries wenn nichts anders Beschrieben mind. 30cm

Anstrich, weiß

Gipskarton glatt

Metallkassettendecke

GK Feuchtraumplatten

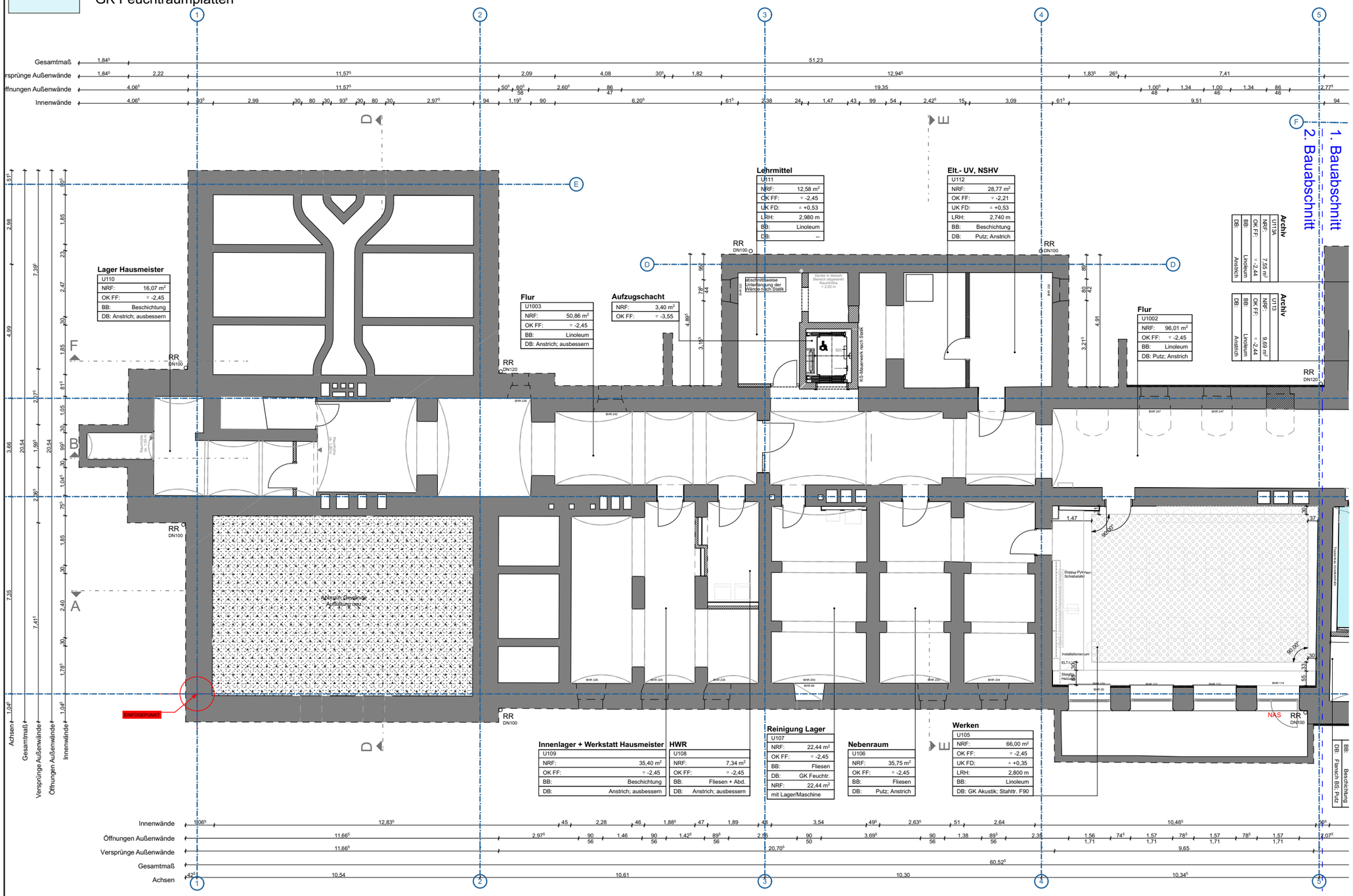

NÜRNBERG

Grundschule St. Johannis

Adam-Kraft-Str. 2

Baumaßnahme

Sanierung - AKS2

Werkplanung

M 1:150

Bauherrnvertretung

Stadt Nürnberg
Hochbauamt H/B

Marientorgraben 11
90402 Nürnberg

Tel.: +49(0)911 231-4307
Fax: +49(0)911 231-4250
anja.morgenroth@stadt.nuernberg.de

AKS2-5-G1-BA2-OP-Ü-UG Decken-80190.22

Datum 07.10.2026

80190.22-Ü-UG Decken-BA2